Unterkünfte für Ihre Übernachtung in Gerlingen

Hotels und Fremdenzimmer in Gerlingen

Folgende Übernachtungsmöglichkeiten (mit Sonderkonditionen für die Teilnehmer der Freien Kunstakademie Gerlingen) - sortiert nach Preisen - stehen Ihnen zur Auswahl:

- **Nur im Sommer empfehlenswert: Preiswerte und sehr, sehr einfache Fremdenzimmer** für ca. **25 EUR pro Übernachtung** ohne Frühstück (Bad und WC auf dem Flur für 3 Zimmer, eine Küche und Aufenthaltsraum mit Fernseher stehen zur Verfügung) gibt es im idyllisch mitten im Wald gelegenen Waldgasthaus Krummbachtal. Die Entfernung zur Akademie beträgt 4,5 km.
  (Achtung Mobilfunkempfang ist etwas eingeschränkt)
  Waldgasthaus Krummbachthal, Krummbachtalstraße 3, 70839 Gerlingen,
  Tel. 07152 / 43440
  Informationen unter http://waldgasthaus-krummbachtal.de/

- **5 Minuten zu Fuß von der Akademie entfernt** liegt das familiengeführte Hotel Restaurant Krone.
  Hotel Restaurant Krone, Hauptstraße 28, 70839 Gerlingen
  Tel. 07156/4311-0
  Informationen unter http://www.krone-gerlingen.de/home.php
  Das **Hotel Restaurant Krone** verfügt auch über **Appartements** –
  Preise bitte dort erfragen.

- 20 bis 25 Minuten zu Fuß von der Akademie befindet sich das ruhig gelegene Hotel DoblerGreen. Das Hotel bietet ein reichhaltiges Frühstücksbuffet, WLAN und Tiefgarage, verfügt auch über **Appartements** – Preise bitte dort erfragen.
  Hotel DoblerGreen Dieselstrasse 31, 70839 Gerlingen
  Tel.: 07156 / 17710.
  Sonderpreise und Buchung unter: http://www.hotel.de

- ein schönes und künstlerisch-individuelles Hotel ist das familiengeführte
  HOTEL TOY, Raiffeisenstraße 5, 70839 Gerlingen
  Tel: 07156 / 9441 0
  Informationen unter: http://www.hotel-toy.de/

- **HOTEL Balogh,** Max-Eyth-Str. 16, 70839 Gerlingen
  Tel: 07156 / 94 45-00
  Informationen unter: http://www.hotel-balogh.de/

Bei Ihrer Buchung geben Sie bitte an, dass Sie Kursteilnehmer/in der Freien Kunstakademie Gerlingen (FKAG) sind, damit Sie evtl. Sonderkonditionen erhalten.

Private Zimmer zu empfehlen

1. Susanne Widmer und Frank Marohn

Sie vermieten 2 Räume als Schlafzimmer und Wohnzimmer mit einem wunderbaren Blick in Stuttgart-Gerlingen nahe der Schillerhöhe und direkt am Waldrand. Das Bett ist für 2 Personen. Eine Gästetoilette sowie ein eigenes Bad stehen zur Verfügung.
Ausserdem gibt es eine eigene Terasse und einen schönen Garten.

Telefon: 0163/8577154
E-Mail: marohn.f@wsa-s.de
Oder über Airbnb

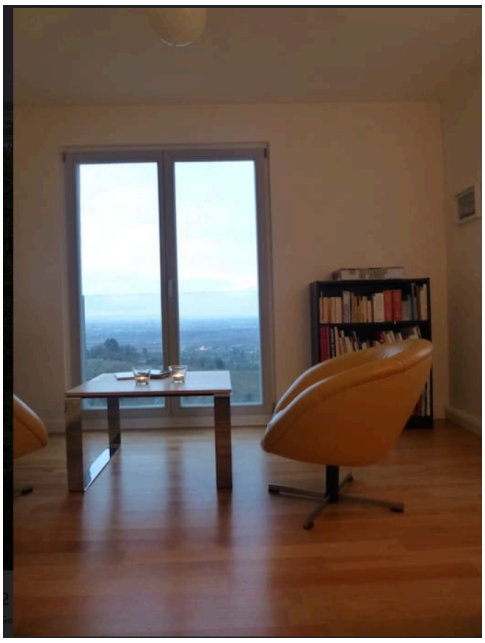

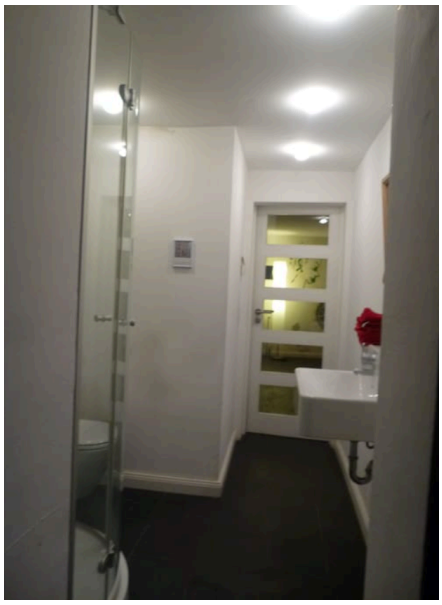

2. Friedrich Schuler

Die Unterkunft ist gut zu Fuss zu erreichen. Er vermietet jeweils ein Zimmer mit Bad + Küchennutzung. Uhlandstraße 4, 70839 Gerlingen, Tel. 0160 92314542 **Oder über Airbnb**

3. Rita Neumeier

Die Unterkunft ist gut mit der U-Bahn zu erreichen.
Am Bergheimer Hof 43, 70499 Stuttgart, Tel. 0711 864614 **Oder über Airbnb**
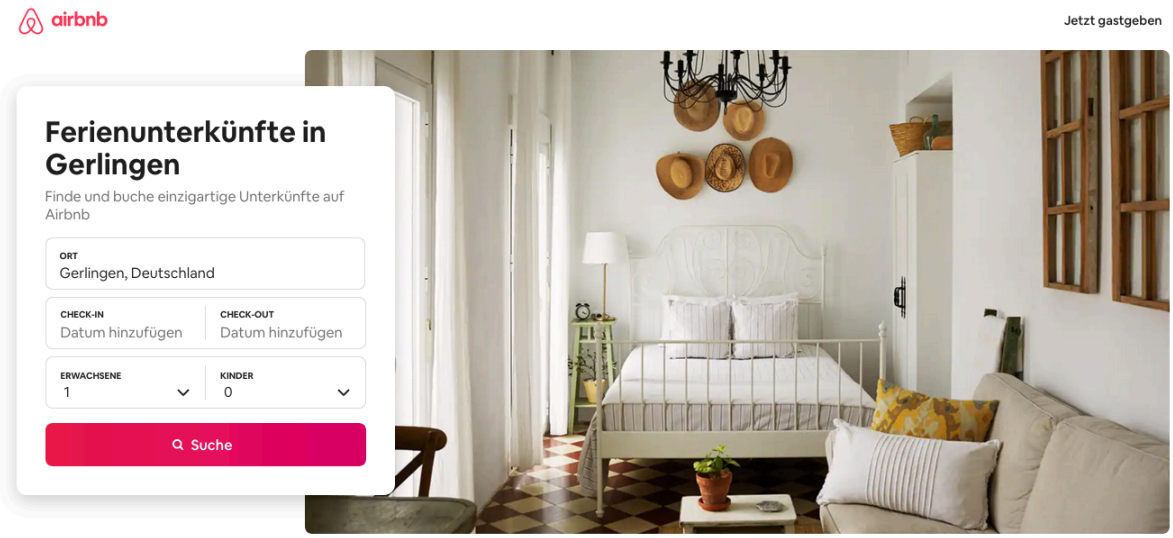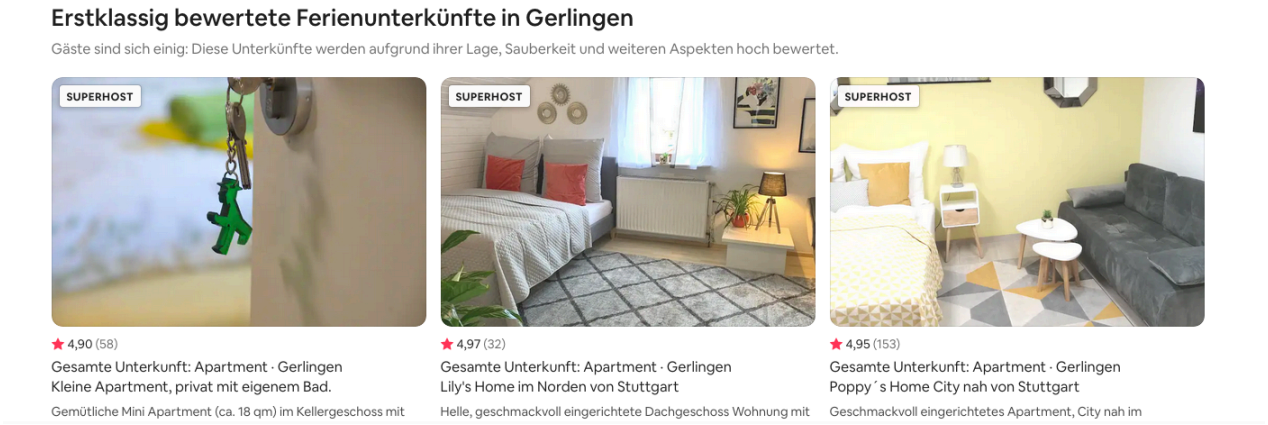
Weitere private Zimmer finden Sie auf dem Portal airbnb unter :
https://www.airbnb.de/s/Gerlingen--Germany